

## Rapport de mission de repérage des matériaux et produits contenant de l'amiante avant réalisation de travaux

Référence : RAAT\_404PAA0012

Arrêté du 16/07/2019

R. 4412-97 à R. 4412-97-6 du Code du Travail issu du décret 2017-899 du 9 mai 2017 modifié par le décret 2019-251 du 27 mars 2019 Norme NF X 46-020 d'août 2017

Le 23/08/2021



Bien : Bâtiment

Adresse : 8 résidence De la haie garou 77990 LE MESNIL-AMELOT

Numéro de lot : 404PAA0012

Référence Cadastre : NC

### PROPRIETAIRE

HABITAT 77 OPH DE SEINE ET MARNE  
24 COURS DES DEUX PARCS 77420  
CHAMPS-SUR-MARNE

### DEMANDEUR

HABITAT 77 OPH DE SEINE ET MARNE  
24 COURS DES DEUX PARCS 77420  
CHAMPS-SUR-MARNE

### INFORMATIONS GENERALES

Type de bien : Bâtiment

Adresse : 8 résidence De la haie garou  
77990 LE MESNIL-AMELOT

Propriétaire : HABITAT 77 OPH DE SEINE ET MARNE

Réf. Cadastre : NC

Bâti : **Oui** Mitoyenneté : **Oui**

### CONCLUSION

**Dans le cadre de la mission objet du présent rapport, il n'a pas été repéré de matériaux et produits contenant de l'amiante**

Date de visite : 23/08/2021

Opérateur de repérage : MARTIN Olivier

*Ce rapport ne peut être utilisé que dans son intégralité.*

*Ce document reste la propriété de la société SOCOBAT Expertises et ne peut être utilisé pour aucun acte, sans que son paiement intégral n'ait été réalisé - tout contrevenant encours des sanctions pénales et des dommages et intérêts.*

**Référence : RAAT\_404PAA0012**

<b>1 Description de la mission</b>	
<b>1.1</b>	<b>Objet de la mission :</b>
Le repérage de l'amiante avant travaux dans les immeubles bâtis, défini à l'article R. 4412-97 du code du travail, consiste à rechercher, identifier et localiser les matériaux et produits contenant de l'amiante susceptibles d'être affectés directement ou indirectement par les travaux et interventions visés à l'article R. 4412-94 du code du travail et définis par le donneur d'ordre.	
Références de l'ordre de mission : <b>RAAT_404PAA0012</b>	
<b>1.2</b>	<b>Identification complète des différents intervenants et parties prenantes :</b>
Propriétaire de l'immeuble :	<b>HABITAT 77 OPH DE SEINE ET MARNE</b>
Demeurant :	<b>ANT. PARIS VALLEE MARNE 24 COURS DES DEUX PARCS 77420 CHAMPS-SUR-MARNE</b>
Représenté par :	
Commanditaire du repérage :	<b>HABITAT 77 OPH DE SEINE ET MARNE</b>
Opérateur ayant réalisé le repérage :	<b>Monsieur MARTIN Olivier</b>
Nom et adresse de l'entreprise :	<b>SOCOBAT-EXPERTISES 54 rue gabriel péri 92120 MONTRouGE</b>
N° de Siret :	<b>45307976600037</b>
RCP-compagnie-n° de police :	<b>AXA - 5411202104</b>
Nom et prénom de l'opérateur de repérage :	<b>MARTIN Olivier</b>
N° de Certification :	<b>2872055</b>
Date d'expiration de la certification :	<b>23/06/2021</b>
Organisme certificateur :	<b>BUREAU VERITAS CERTIFICATION</b>
<b>1.3</b>	<b>Identification complète de l'immeuble concerné :</b>
Dénomination :	
Adresse complète :	<b>8 résidence De la haie garou 77990 LE MESNIL-AMELOT</b>
Référence Cadastre :	<b>NC</b>
<b>1.4</b>	<b>Identification du Bâtiment concerné :</b>
Date du PC ou date de construction :	Permis de Construire : <b>Non communiquée</b> Construction : <b>Non communiquée</b>
Fonction principale du bâtiment :	<b>Bâtiment</b>
Autre renseignement permettant d'identifier avec certitude le bâtiment concerné :	

### Signataire du rapport

Signature et Visa

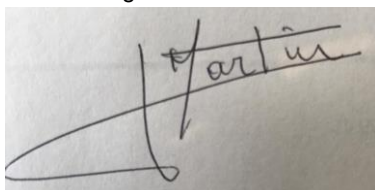

Opérateur de repérage :

**MARTIN Olivier**  
**SOCOBAT-EXPERTISES**  
 Le **08/09/2021**

Amiante

## SOMMAIRE

<b>DESCRIPTION DE LA MISSION .....</b>	<b>2</b>
OBJET DE LA MISSION : .....	2
IDENTIFICATION COMPLETE DES DIFFERENTS INTERVENANTS ET PARTIES PRENANTES : .....	2
IDENTIFICATION COMPLETE DE L'IMMEUBLE CONCERNE : .....	2
IDENTIFICATION DU BATIMENT CONCERNE : .....	2
<b>SIGNATAIRE DU RAPPORT .....</b>	<b>2</b>
<b>PROGRAMME DE TRAVAUX .....</b>	<b>5</b>
<b>CADRE DE LA MISSION DE REPERAGE .....</b>	<b>6</b>
PERIMETRE DU REPERAGE : LOCAUX ET PARTIES D'IMMEUBLES CONCERNES (ZONE D'INTERVENTION) : .....	6
PARTIES D'IMMEUBLE CONCERNEES / LOCAUX A INVESTIGUER.....	6
PROGRAMME DE REPERAGE .....	6
RAPPORTS PRECEDEMMENT REALISES .....	6
<b>CONDITIONS DE REALISATION DU REPERAGE .....</b>	<b>6</b>
DATES ET NATURE DES VISITES SUR SITE .....	6
ÉCARTS, ADJONCTIONS, SUPPRESSIONS PAR RAPPORT AUX NORMES EN VIGUEUR CONFORMEMENT AUX PRESCRIPTIONS DE LA NORME NF X 46-020.....	6
CONDITIONS D'INACCESSIBILITE OU D'IMPOSSIBILITE DE REALISER DES INVESTIGATIONS APPROFONDIES .....	6
LISTE DES ZONES PRESENTANT DES SIMILITUDES D'OUVRAGES.....	7
<b>RESULTATS DU REPERAGE .....</b>	<b>10</b>
RESULTATS DE L'ANALYSE DOCUMENTAIRE : .....	10
LISTE DES MATERIAUX ET PRODUITS REPERES.....	11
LISTE DES MATERIAUX ET PRODUITS CONTENANTS DE L'AMIANTE REPERES .....	13
RAPPEL DES OBLIGATIONS DU PROPRIETAIRE CONCERNE PAR LA MISSION DE REPERAGE .....	13
<b>ANNEXE : FICHES D'IDENTIFICATION ET DE COTATION.....</b>	<b>14</b>
<b>ANNEXE : PLANS ET/OU CROQUIS.....</b>	<b>21</b>
<b>ANNEXE : PROCES VERBAUX D'ANALYSE.....</b>	<b>24</b>
<b>ANNEXE : ATTESTATION D'ASSURANCE.....</b>	<b>34</b>

### CONCLUSION

Dans le cadre de la mission objet du présent rapport, il n'a pas été repéré de matériaux et produits contenant de l'amiante

### Liste des matériaux ou produits contenant de l'amiante repérés

Néant

### Exclusions

Néant

## 2 Programme de Travaux

Le programme de travaux envisagé par le Donneur d'Ordre prévoit :

Dans le cas d'un Bon de commande sans informations ou observations le diagnostiqueur considérera un programme de travaux type défini ci-dessous comme inscrit dans le CCTP du présent marché :

Travaux d'embellissement du logement avec les prestations suivantes :

- Visite de toutes les pièces du logement y compris cellier et balcon
- Remise en peinture des plafonds et murs de toutes les pièces intérieures (Distinction entre murs porteurs et cloisons )
- Remplacement des sols souples et dépose des sous-couches existantes
- Dépose des appareils sanitaires (évier, lavabo, WC, bidet, douche, baignoire)
- Dépose des portes métalliques des placards
- Remplacement des faïences / plinthes / carrelages cassés, arrachés, décollés
- Dépose de faux-plafond
- Remise en conformité électrique / gaz du logement

Intitulé

Sens du repérage pour évaluer un local :

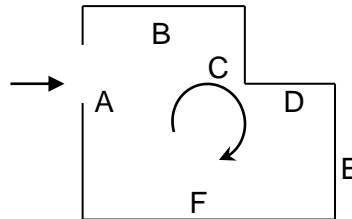

Remarques :

**Les prélèvements et sondages ont été effectués dans des endroits peu visibles afin d'éviter au maximum les dégradations visuelles et matérielles. Ils ont été systématiquement surfactés et/ou rebouchés avec un enduit blanc. Par ailleurs ces prélèvements ont été effectués le plus souvent et autant que possible sur des parties déjà détériorées.**

**Objet et limites de la mission :** \_\_\_\_\_

**La Société SOCOBAT Expertises a été sollicitée afin d'effectuer un repérage avant travaux, sur les éléments constitutifs du bâtiment, en vue d'identifier et de localiser les matériaux ou produits contenant de l'amiante incorporés dans l'immeuble.**

**L'inspection porte sur les matériaux et produits des composants de la construction, avec dépose éventuelle de revêtement de sol et/ou plafond, démolition de coffrage, prélèvements et analyses, sans manipulation importante de mobilier, et est limitée aux parties visibles et accessibles à la date de l'inspection.**

**Le maître d'ouvrage devant nous fournir l'accessibilité à l'ensemble des locaux et parties du bâtiment, les locaux n'ayant pu être visités feront l'objet d'une étude complémentaire.**

Dans le cadre des futurs travaux qui nous ont été décrits, des prélèvements sur toute l'épaisseur des matériaux concernés ont été réalisés, tout en veillant à l'homogénéité des zones inspectées afin de ne pas effectuer de prélèvements inutiles.

**Ces repérages sont réalisés suivant l'arrêté du 16 juillet 2019 et la Norme NF X46-020 version 2017**

### 3 Cadre de la mission de repérage

#### 3.1 Périmètre du repérage : locaux et parties d'immeubles concernés (zone d'intervention) :

##### Parties d'immeuble concernées / Locaux à investiguer

Parties d'immeuble concernées ou Locaux à investiguer	Étage	N° du local
Entrée	RDC	1
Cuisine	RDC	2
WC	RDC	3
Séjour	RDC	4
Escalier	RDC	5
Palier	1er	6
Chambre n°1	1er	7
Salle d'eau	1er	8
Chambre n°2	1er	9

#### Programme de repérage

Liste des composants et parties de composants à inspecter découlant du programme des travaux, conformément à l'annexe 1 de l'arrêté du 16 juillet 2019 :

#### 3.2 Rapports précédemment réalisés

Néant

### 4 Conditions de réalisation du repérage

#### 4.1 Dates et Nature des visites sur site

Néant

#### 4.2 Écarts, adjonctions, suppressions par rapport aux normes en vigueur Conformément aux prescriptions de la norme NF X 46-020

#### 4.3 Conditions d'inaccessibilité ou d'impossibilité de réaliser des investigations approfondies

Néant

**4.4 Liste des Zones présentant des Similitudes d'Ouvrages**

Dans le cadre de la mission de repérage, l'opérateur de repérage a défini les Zones Présentant des Similitudes d'Ouvrages suivantes :

**Z001 : Plancher Ragréage / colle Linoleum (continue : NON)**

Localisation	Désignation	Matériau ou Produit identifié	Référence (Sondage)
Cuisine	Plancher	Ragréage / colle - Linoleum	

**Z002 : Mur façade Béton / Enduit / Plâtre Peinture (continue : NON)**

Localisation	Désignation	Matériau ou Produit identifié	Référence (Sondage)
Cuisine	Mur façade	Béton / Enduit / Plâtre - Peinture	

**Z003 : Mur Béton / Enduit / Plâtre Peinture (continue : NON)**

Localisation	Désignation	Matériau ou Produit identifié	Référence (Sondage)
Cuisine	Mur	Béton / Enduit / Plâtre - Peinture	
WC	Mur	Béton / Enduit / Plâtre - Peinture	
Salle d'eau	Mur	Béton / Enduit / Plâtre - Peinture	

**Z004 : Cloisons Enduit / Plâtre Peinture (continue : NON)**

Localisation	Désignation	Matériau ou Produit identifié	Référence (Sondage)
Cuisine	Cloisons	Enduit / Plâtre - Peinture	
WC	Cloisons	Enduit / Plâtre - Peinture	
Salle d'eau	Cloisons	Enduit / Plâtre - Peinture	

**Z005 : Plafond Enduit / Plâtre Peinture (continue : NON)**

Localisation	Désignation	Matériau ou Produit identifié	Référence (Sondage)
Cuisine	Plafond	Enduit / Plâtre - Peinture	
WC	Plafond	Enduit / Plâtre - Peinture	
Salle d'eau	Plafond	Enduit / Plâtre - Peinture	

**Z006 : Plancher Ragréage / colle Linoleum (continue : NON)**

Localisation	Désignation	Matériau ou Produit identifié	Référence (Sondage)
Entrée	Plancher	Ragréage / colle - Linoleum	

**Z007 : Plancher Ragréage / colle Linoleum (continue : NON)**

Localisation	Désignation	Matériau ou Produit identifié	Référence (Sondage)
Séjour	Plancher	Ragréage / colle - Linoleum	
Palier	Plancher	Ragréage / colle - Linoleum	

**Z008 : Mur façade Béton / Enduit / Plâtre Peinture (continue : NON)**

Localisation	Désignation	Matériau ou Produit identifié	Référence (Sondage)
WC	Mur façade	Béton / Enduit / Plâtre - Peinture	
Séjour	Mur façade	Béton / Enduit / Plâtre - Peinture	
Chambre n°1	Mur façade	Béton / Enduit / Plâtre - Peinture	
Chambre n°2	Mur façade	Béton / Enduit / Plâtre - Peinture	



**Z009 : Mur Béton / Enduit / Plâtre Peinture (continue : NON)**

Localisation	Désignation	Matériau ou Produit identifié	Référence (Sondage)
Entrée	Mur	Béton / Enduit / Plâtre - Peinture	
Séjour	Mur	Béton / Enduit / Plâtre - Peinture	
Chambre n°1	Mur	Béton / Enduit / Plâtre - Peinture	
Chambre n°2	Mur	Béton / Enduit / Plâtre - Peinture	

**Z010 : Cloisons Enduit / Plâtre Peinture (continue : NON)**

Localisation	Désignation	Matériau ou Produit identifié	Référence (Sondage)
Entrée	Cloisons	Enduit / Plâtre - Peinture	
Séjour	Cloisons	Enduit / Plâtre - Peinture	
Palier	Cloisons	Enduit / Plâtre - Peinture	
Chambre n°1	Cloisons	Enduit / Plâtre - Peinture	
Chambre n°2	Cloisons	Enduit / Plâtre - Peinture	

**Z011 : Plafond Enduit / Plâtre Peinture (continue : NON)**

Localisation	Désignation	Matériau ou Produit identifié	Référence (Sondage)
Entrée	Plafond	Enduit / Plâtre - Peinture	
Séjour	Plafond	Enduit / Plâtre - Peinture	
Palier	Plafond	Enduit / Plâtre - Peinture	
Chambre n°1	Plafond	Enduit / Plâtre - Peinture	
Chambre n°2	Plafond	Enduit / Plâtre - Peinture	

**Z012 : Plancher Ragréage / colle Linoleum (continue : NON)**

Localisation	Désignation	Matériau ou Produit identifié	Référence (Sondage)
WC	Plancher	Ragréage / colle - Linoleum	
Salle d'eau	Plancher	Ragréage / colle - Linoleum	
Chambre n°2	Plancher	Ragréage / colle - Linoleum	

**5 Résultats du repérage**

**5.1 Résultats de l'Analyse Documentaire :**

Titre
Programme de travaux

**5.2 Liste des matériaux et produits repérés**

Local	Etage	Zone	Elément	Matériau / Produit	Critère(s) ayant permis de conclure	Présence d'amiante (oui/non)	état de dégradation abrégé	Estimation de la quantité
Entrée	RDC	A	Mur	Béton / Enduit / Plâtre - Peinture	Résultat d'analyse (P009)	Non	MD	
		B, C, D	Cloisons	Enduit / Plâtre - Peinture	Résultat d'analyse (P010)	Non	MD	
		Plafond	Plafond	Enduit / Plâtre - Peinture	Résultat d'analyse (P011)	Non	MD	
		Sol	Plancher	Ragréage / colle - Linoleum	Résultat d'analyse (P006)	Non	MD	
Cuisine	RDC	C	Mur	Béton / Enduit / Plâtre - Peinture	Résultat d'analyse (P003)	Non	MD	
		A, D	Cloisons	Enduit / Plâtre - Peinture	Résultat d'analyse (P004)	Non	MD	
		Plafond	Plafond	Enduit / Plâtre - Peinture	Résultat d'analyse (P005)	Non	MD	
		Sol	Plancher	Ragréage / colle - Linoleum	Résultat d'analyse (P001)	Non	MD	
		B	Mur façade	Béton / Enduit / Plâtre - Peinture	Résultat d'analyse (P002)	Non	MD	
WC	RDC	A, B	Cloisons	Enduit / Plâtre - Peinture	Résultat d'analyse (P004)	Non	MD	
		D	Mur façade	Béton / Enduit / Plâtre - Peinture	Résultat d'analyse (P008)	Non	MD	
		C	Mur	Béton / Enduit / Plâtre - Peinture	Résultat d'analyse (P003)	Non	MD	
		Plafond	Plafond	Enduit / Plâtre - Peinture	Résultat d'analyse (P005)	Non	MD	
		Sol	Plancher	Ragréage / colle - Linoleum	Résultat d'analyse (P013)	Non	MD	
Séjour	RDC	A	Cloisons	Enduit / Plâtre - Peinture	Résultat d'analyse (P010)	Non	MD	
		C	Mur façade	Béton / Enduit / Plâtre - Peinture	Résultat d'analyse (P008)	Non	MD	

Local	Etage	Zone	Elément	Matériau / Produit	Critère(s) ayant permis de conclure	Présence d'amiante (oui/non)	état de dégradation abrégé	Estimation de la quantité
		B, D	Mur	Béton / Enduit / Plâtre - Peinture	Résultat d'analyse (P009)	Non	MD	
		Plafond	Plafond	Enduit / Plâtre - Peinture	Résultat d'analyse (P011)	Non	MD	
		Sol	Plancher	Ragréage / colle - Linoleum	Résultat d'analyse (P007)	Non	MD	
Palier	1er	A, B, C, D	Cloisons	Enduit / Plâtre - Peinture	Résultat d'analyse (P010)	Non	MD	
		Plafond	Plafond	Enduit / Plâtre - Peinture	Résultat d'analyse (P011)	Non	MD	
		Sol	Plancher	Ragréage / colle - Linoleum	Résultat d'analyse (P007)	Non	MD	
Chambre n°1	1er	A	Cloisons	Enduit / Plâtre - Peinture	Résultat d'analyse (P010)	Non	MD	
		B, D	Mur	Béton / Enduit / Plâtre - Peinture	Résultat d'analyse (P009)	Non	MD	
		C	Mur façade	Béton / Enduit / Plâtre - Peinture	Résultat d'analyse (P008)	Non	MD	
		Plafond	Plafond	Enduit / Plâtre - Peinture	Résultat d'analyse (P011)	Non	MD	
		Sol	Plancher	Ragréage / colle - Linoleum	Résultat d'analyse (P012)	Non	MD	
Salle d'eau	1er	A, B, D	Cloisons	Enduit / Plâtre - Peinture	Résultat d'analyse (P004)	Non	MD	
		C	Mur	Béton / Enduit / Plâtre - Peinture	Résultat d'analyse (P003)	Non	MD	
		Plafond	Plafond	Enduit / Plâtre - Peinture	Résultat d'analyse (P005)	Non	MD	
		Sol	Plancher	Ragréage / colle - Linoleum	Résultat d'analyse (P013)	Non	MD	
		C et D	Mur	Colle - Faïence	Résultat d'analyse (P014)	Non	MD	
Chambre n°2	1er	A	Cloisons	Enduit / Plâtre - Peinture	Résultat d'analyse (P010)	Non	MD	
		B, D	Mur	Béton / Enduit /	Résultat	Non	MD	

Local	Etage	Zone	Elément	Matériau / Produit	Critère(s) ayant permis de conclure	Présence d'amiante (oui/non)	état de dégradation abrégé	Estimation de la quantité
				Plâtre - Peinture	d'analyse (P009)			
		C	Mur façade	Béton / Enduit / Plâtre - Peinture	Résultat d'analyse (P008)	Non	MD	
		Plafond	Plafond	Enduit / Plâtre - Peinture	Résultat d'analyse (P011)	Non	MD	
		Sol	Plancher	Ragréage / colle - Linoleum	Résultat d'analyse (P013)	Non	MD	

### 5.3 Liste des matériaux et produits contenant de l'amiante repérés

Eléments contenant de l'amiante :  
Néant

### 5.4 Rappel des obligations du propriétaire concerné par la mission de repérage

En cas de mission de repérage portant sur une partie privative d'un immeuble collectif à usage d'habitation, son propriétaire met à jour le contenu du « dossier amiante – parties privatives » (DAPP) prévu à l'article R. 1334-29-4 I du code de la santé publique, en y intégrant les données issues du rapport ou du pré-rapport de repérage amiante avant travaux. Il tient à disposition et communique ce DAPP, ainsi complété, selon les modalités prévues au II de l'article R. 1334-29-4 du code de la santé publique.

En cas de mission de repérage portant sur les parties communes d'un immeuble collectif à usage d'habitation ou sur un immeuble non utilisé à fin d'habitation, son propriétaire met à jour le contenu du « dossier technique amiante » (DTA) prévu au I de l'article R. 1334-29-5 du code de la santé publique ainsi que de sa fiche récapitulative, en y intégrant les données issues du rapport ou du pré-rapport de repérage amiante avant travaux. Il tient à disposition et communique ce DTA, ainsi complété, selon les modalités prévues au II de l'article R. 1334-29-5 du code de la santé publique.

En cas de mission de repérage portant sur tout ou partie d'un immeuble d'habitation ne comprenant qu'un seul logement, son propriétaire conserve le rapport ou le pré-rapport restituant les conditions de réalisation et les conclusions de cette recherche d'amiante. Il communique ce rapport, sur leur demande, à toute personne physique ou morale appelée à effectuer des travaux dans l'immeuble bâti ainsi qu'aux agents de contrôle de l'inspection du travail mentionnés à l'article L. 8211-1 du code du travail, aux agents du service de prévention des organismes de sécurité sociale et, en cas d'opération relevant du champ de l'article R. 4534-1 du code du travail, de l'organisme professionnel de prévention du bâtiment et des travaux publics.

**ANNEXE : Fiches d'identification et de cotation**
**PRELEVEMENT : P001**
**Emplacement**

Nom du client	Numéro de dossier	Localisation
HABITAT 77 OPH DE SEINE ET MARNE	RAAT_404PAA0012	RDC - Cuisine Plancher - Sol
Nom de l'opérateur	Date de prélèvement	Matériau
MARTIN Olivier	23/08/2021	Ragréage / colle - Linoléum
Résultat amiante		
absence d'amiante		

**PRELEVEMENT : P002**
**Emplacement**

Nom du client	Numéro de dossier	Localisation
HABITAT 77 OPH DE SEINE ET MARNE	RAAT_404PAA0012	RDC - Cuisine Mur façade - B
Nom de l'opérateur	Date de prélèvement	Matériau
MARTIN Olivier	23/08/2021	Béton / Enduit / Plâtre - Peinture
Résultat amiante		
absence d'amiante		

### PRELEVEMENT : P003

#### Emplacement



Nom du client	Numéro de dossier	Localisation
HABITAT 77 OPH DE SEINE ET MARNE	RAAT_404PAA0012	RDC - Cuisine Mur - C
Nom de l'opérateur	Date de prélèvement	Matériau
MARTIN Olivier	23/08/2021	Béton / Enduit / Plâtre - Peinture
<b>Résultat amiante</b>		
absence d'amiante		

### PRELEVEMENT : P004

#### Emplacement

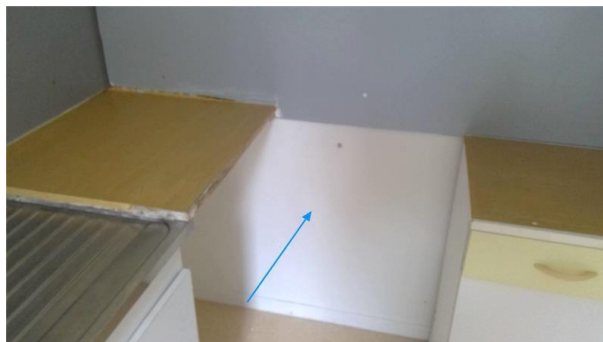

Nom du client	Numéro de dossier	Localisation
HABITAT 77 OPH DE SEINE ET MARNE	RAAT_404PAA0012	RDC - Cuisine Cloisons - A, D
Nom de l'opérateur	Date de prélèvement	Matériau
MARTIN Olivier	23/08/2021	Enduit / Plâtre - Peinture
<b>Résultat amiante</b>		
absence d'amiante		

**PRELEVEMENT : P005**

**Emplacement**



Nom du client	Numéro de dossier	Localisation
HABITAT 77 OPH DE SEINE ET MARNE	RAAT_404PAA0012	RDC - Cuisine Plafond - Plafond
Nom de l'opérateur	Date de prélèvement	Matériau
MARTIN Olivier	23/08/2021	Enduit / Plâtre - Peinture
<b>Résultat amiante</b>		
absence d'amiante		

**PRELEVEMENT : P006**

**Emplacement**



Nom du client	Numéro de dossier	Localisation
HABITAT 77 OPH DE SEINE ET MARNE	RAAT_404PAA0012	RDC - Entrée Plancher - Sol
Nom de l'opérateur	Date de prélèvement	Matériau
MARTIN Olivier	23/08/2021	Ragréage / colle - Linoleum
<b>Résultat amiante</b>		
absence d'amiante		



### PRELEVEMENT : P007

#### Emplacement



Nom du client	Numéro de dossier	Localisation
HABITAT 77 OPH DE SEINE ET MARNE	RAAT_404PAA0012	RDC - Séjour Plancher - Sol
Nom de l'opérateur	Date de prélèvement	Matériau
MARTIN Olivier	23/08/2021	Ragréage / colle - Linoleum
<b>Résultat amiante</b>		
absence d'amiante		

### PRELEVEMENT : P008

#### Emplacement



Nom du client	Numéro de dossier	Localisation
HABITAT 77 OPH DE SEINE ET MARNE	RAAT_404PAA0012	RDC - Séjour Mur façade - C
Nom de l'opérateur	Date de prélèvement	Matériau
MARTIN Olivier	23/08/2021	Béton / Enduit / Plâtre - Peinture
<b>Résultat amiante</b>		
absence d'amiante		

### PRELEVEMENT : P009

#### Emplacement



Nom du client	Numéro de dossier	Localisation
HABITAT 77 OPH DE SEINE ET MARNE	RAAT_404PAA0012	RDC - Séjour Mur - B, D
Nom de l'opérateur	Date de prélèvement	Matériau
MARTIN Olivier	23/08/2021	Béton / Enduit / Plâtre - Peinture
<b>Résultat amiante</b>		
absence d'amiante		

### PRELEVEMENT : P010

#### Emplacement

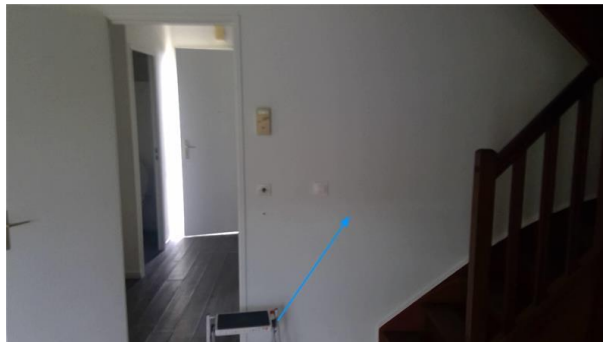

Nom du client	Numéro de dossier	Localisation
HABITAT 77 OPH DE SEINE ET MARNE	RAAT_404PAA0012	RDC - Séjour Cloisons - A
Nom de l'opérateur	Date de prélèvement	Matériau
MARTIN Olivier	23/08/2021	Enduit / Plâtre - Peinture
<b>Résultat amiante</b>		
absence d'amiante		

### PRELEVEMENT : P011

#### Emplacement



Nom du client	Numéro de dossier	Localisation
HABITAT 77 OPH DE SEINE ET MARNE	RAAT_404PAA0012	RDC - Séjour Plafond - Plafond
Nom de l'opérateur	Date de prélèvement	Matériau
MARTIN Olivier	23/08/2021	Enduit / Plâtre - Peinture
Résultat amiante		
absence d'amiante		

### PRELEVEMENT : P012

#### Emplacement



Nom du client	Numéro de dossier	Localisation
HABITAT 77 OPH DE SEINE ET MARNE	RAAT_404PAA0012	1er - Chambre n°1 Plancher - Sol
Nom de l'opérateur	Date de prélèvement	Matériau
MARTIN Olivier	23/08/2021	Ragréage / colle - Linoleum
Résultat amiante		
absence d'amiante		

### PRELEVEMENT : P013

#### Emplacement



Nom du client	Numéro de dossier	Localisation
HABITAT 77 OPH DE SEINE ET MARNE	RAAT_404PAA0012	1er - Salle d'eau Plancher - Sol
Nom de l'opérateur	Date de prélèvement	Matériau
MARTIN Olivier	23/08/2021	Ragréage / colle - Linoleum
<b>Résultat amiante</b>		
absence d'amiante		

### PRELEVEMENT : P014

#### Emplacement

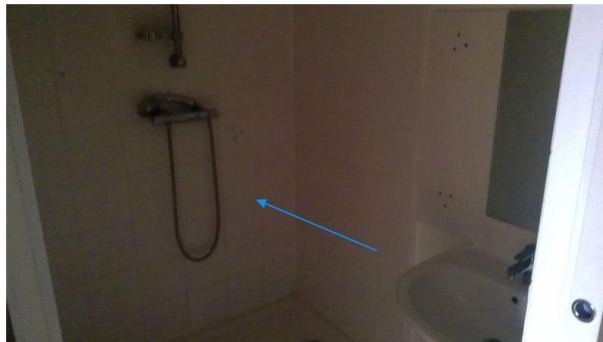

Nom du client	Numéro de dossier	Localisation
HABITAT 77 OPH DE SEINE ET MARNE	RAAT_404PAA0012	1er - Salle d'eau Mur - C et D
Nom de l'opérateur	Date de prélèvement	Matériau
MARTIN Olivier	23/08/2021	Colle - Faïence
<b>Résultat amiante</b>		
absence d'amiante		

**ANNEXE : Plans et/ou Croquis**



## Planche de repérage

Client :	HABITAT 77 OPH DE SEINE ET	Titre :	Localisation prélèvement	
N° dossier :	RAAT_404PAA0012	Adresse :	8 résidence De la haie garou 77990 LE MESNIL-AMELOT	
N° planche :	1/2			Version : 0
Type :	Croquis			
Date :	08/09/2021	Localisation / Bâtiment :		
Intervenant :	MARTIN Olivier	Niveau :		
Origine du plan :	Cabinet de diagnostics	Commentaire :		

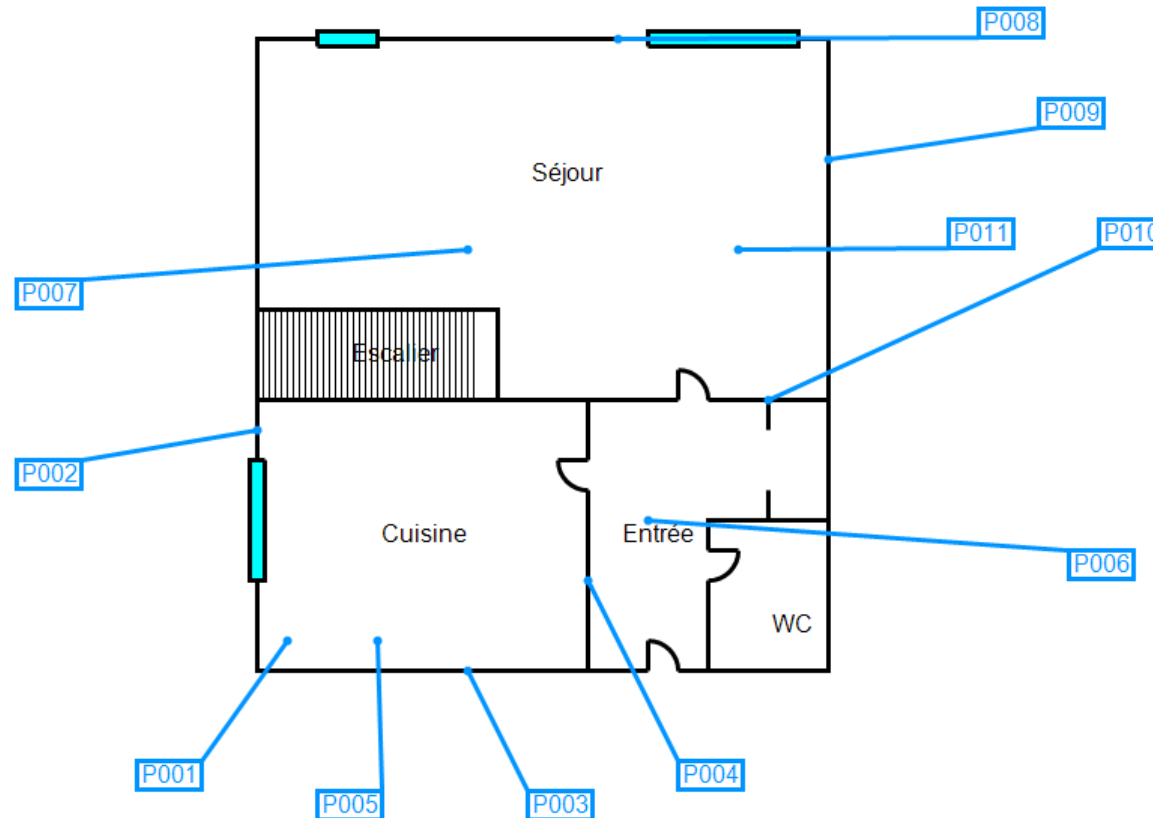



### Planche de repérage

Client :	HABITAT 77 OPH DE SEINE ET	Titre :	Localisation prélèvement
N° dossier :	RAAT_404PAA0012	Adresse :	8 résidence De la haie garou 77990 LE MESNIL-AMELOT
N° planche :	2/2		
Type :	Croquis	Localisation / Bâtiment :	
Date :	08/09/2021	Niveau :	
Intervenant :	MARTIN Olivier	Commentaire :	
Origine du plan :	Cabinet de diagnostics		

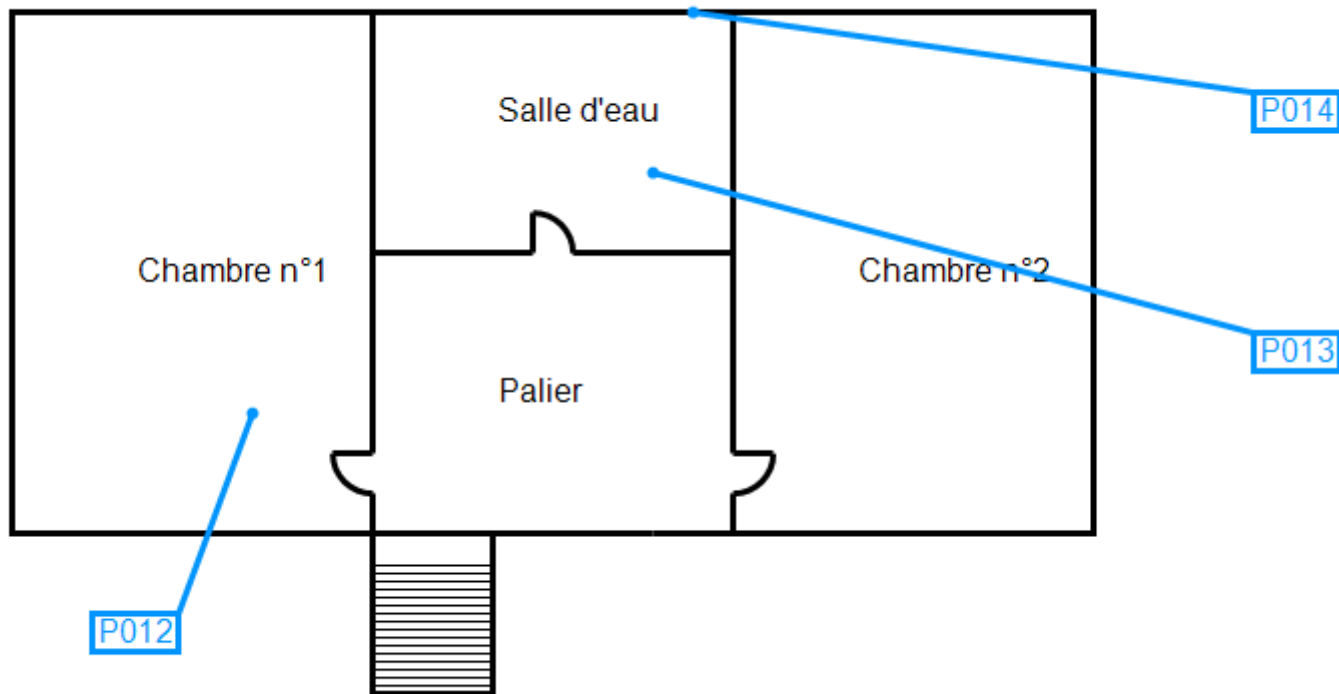

**ANNEXE : Procès verbaux d'analyse**

**PV\_00720210800672756**



Analyses pour le Bâtiment

A.R.C SOCOBAT EXPERTISES  
**Monsieur Olivier MARTIN**  
54 rue Gabriel PERI  
92120 MONTRouGE

Notre référence : AR-21-LH-047204-01

**Numéro de dossier : 21H026486**

**Référence de dossier :**

**RAAT\_404PAA0012 A - 8 résidence De la haie garou 77990 LE MESNIL-AMELOT  
- HABITAT 77 OPH DE SEINE ET MARNE**

Madame, Monsieur,

Veuillez trouver ci-joint le rapport d'analyse relatif à l'échantillon suivant :

- N° 21H026486-001 - Référence *P001-RDC - Cuisine - Sol - Plancher - Ragréage / colle - Linoleum*,  
prélevé par vos soins, et analysé par Eurofins Lab Environment Testing Portugal, Unipessoal Lda.

- N° 21H026486-002 - Référence *P002-RDC - Cuisine - B - Mur façade - Béton / Enduit / Plâtre -  
Peinture*, prélevé par vos soins, et analysé par Eurofins Lab Environment Testing Portugal, Unipessoal  
Lda.

- N° 21H026486-003 - Référence *P003-RDC - Cuisine - C - Mur - Béton / Enduit / Plâtre - Peinture*,  
prélevé par vos soins, et analysé par Eurofins Lab Environment Testing Portugal, Unipessoal Lda.

- N° 21H026486-004 - Référence *P004-RDC - Cuisine - A, D - Cloisons - Enduit / Plâtre - Peinture*,  
prélevé par vos soins, et analysé par Eurofins Lab Environment Testing Portugal, Unipessoal Lda.

- N° 21H026486-005 - Référence *P005-RDC - Cuisine - Plafond - Plafond - Enduit / Plâtre - Peinture*,  
prélevé par vos soins, et analysé par Eurofins Lab Environment Testing Portugal, Unipessoal Lda.

- N° 21H026486-006 - Référence *P006-RDC - Entrée - Sol - Plancher - Ragréage / colle - Linoleum*,  
prélevé par vos soins, et analysé par Eurofins Lab Environment Testing Portugal, Unipessoal Lda.

- N° 21H026486-007 - Référence *P007-RDC - Séjour - Sol - Plancher - Ragréage / colle - Linoleum*,  
prélevé par vos soins, et analysé par Eurofins Lab Environment Testing Portugal, Unipessoal Lda.

Eurofins Analyses pour le Bâtiment Ile de France SAS  
117, Quai de Valmy  
F-75434 Paris Cedex 10  
Tél: +33 1 40 37 03 03 - Fax: +33 3 88 91 65 31 - Site Web: [www.eurofins.fr/amiante/analyses/](http://www.eurofins.fr/amiante/analyses/)  
S.A.S. au capital de 3 944 055 € RCS Paris SIRET 529 293 912 00034 TVA FR90 529 293 912. APE 7120B





## Analyses pour le Bâtiment

- N° 21H026486-008 - Référence P008-RDC - Séjour - C - Mur façade - Béton / Enduit / Plâtre - Peinture, prélevé par vos soins, et analysé par Eurofins Lab Environment Testing Portugal, Unipessoal Lda.

- N° 21H026486-009 - Référence P009-RDC - Séjour - B, D - Mur - Béton / Enduit / Plâtre - Peinture, prélevé par vos soins, et analysé par Eurofins Lab Environment Testing Portugal, Unipessoal Lda.

- N° 21H026486-010 - Référence P010-RDC - Séjour - A - Cloisons - Enduit / Plâtre - Peinture, prélevé par vos soins, et analysé par Eurofins Lab Environment Testing Portugal, Unipessoal Lda.

- N° 21H026486-011 - Référence P011-RDC - Séjour - Plafond - Plafond - Enduit / Plâtre - Peinture, prélevé par vos soins, et analysé par Eurofins Lab Environment Testing Portugal, Unipessoal Lda.

- N° 21H026486-012 - Référence P012-1er - Chambre n°1 - Sol - Plancher - Ragréage / colle - Linoleum, prélevé par vos soins, et analysé par Eurofins Lab Environment Testing Portugal, Unipessoal Lda.

- N° 21H026486-013 - Référence P013-1er - Salle d'eau - Sol - Plancher - Ragréage / colle - Linoleum, prélevé par vos soins, et analysé par Eurofins Lab Environment Testing Portugal, Unipessoal Lda.

- N° 21H026486-014 - Référence P014-1er - Salle d'eau - C et D - Mur - Colle - Faïence, prélevé par vos soins, et analysé par Eurofins Lab Environment Testing Portugal, Unipessoal Lda.

Vous souhaitant bonne réception,

Cordialement,

Votre laboratoire Eurofins Analyses pour le Bâtiment Ile de France SAS

Eurofins Analyses pour le Bâtiment Ile de France SAS  
117, Quai de Valmy  
F-75434 Paris Cedex 10  
Tél: +33 1 40 37 03 03 - Fax: +33 3 88 91 65 31 - Site Web: [www.eurofins.fr/amiante/analyses/](http://www.eurofins.fr/amiante/analyses/)  
S.A.S. au capital de 3 944 095 € RCS Paris SIRET 529 293 912 00034 TVA FR90 529 293 912 APE 7120B

**RAPPORT D'ANALYSE D'AMIANTE DANS LES MATERIAUX**

N° de rapport d'analyse : AR-21-EK-070815-01 Date d'émission de rapport : 03/09/2021 10:25 Page1/7  
 Référence laboratoire N° : 21EK117511 Référence de suivi du dossier N° : 21H026486  
 Reçu au laboratoire le : 02/09/2021 Date de réception : 31/08/2021  
 Date d'analyse : 02/09/2021  
 Référence dossier Client: 21H026486 - RAAT\_404PAA0012 A - 8 résidence De la haie garou 77990 LE MESNIL-AMELOT -  
 HABITAT 77 OPH DE SEINE ET MARNE

N° éch.	Référence client	Description visuelle	Technique utilisée / Analyste	Préparation		Résultats
				Nb prep / Nb grilles ou lames	Type	
001-1	21H026486-001 - P001-RDC - Cuisine - Sol - Plancher - Ragréage / colle - Linoleum	Matériau souple de type revêtement de sol (beige) ; matériau de type colle (jaune)	MET / F9F7	1 / 2	Calcination et/ou attaque acide (méthode interne de traitement)	Fibres d'amiante non détectées
001-2	21H026486-001 - P001-RDC - Cuisine - Sol - Plancher - Ragréage / colle - Linoleum	Matériau souple de type revêtement de sol (vert)	MET / F9F7	1 / 2	Calcination et/ou attaque acide (méthode interne de traitement)	Fibres d'amiante non détectées
001-3	21H026486-001 - P001-RDC - Cuisine - Sol - Plancher - Ragréage / colle - Linoleum	Matériau de type colle (jaune) ; matériau de type peinture (blanc) ; matériau semi-dur (beige) ; matériau semi-dur de type ragréage (gris)	MET / F9F7	1 / 2	Calcination et/ou attaque acide (méthode interne de traitement)	Fibres d'amiante non détectées
002-1	21H026486-002 - P002-RDC - Cuisine - B - Mur façade - Béton / Enduit / Plâtre - Peinture	Matériau de type peinture (blanc) ; matériau semi-dur de type enduit (blanc) ; matériau souple fibreux de type papier, carton (marron) ; matériau semi-dur de type plâtre (blanc)	MET / F9F7	1 / 2	Calcination et/ou attaque acide (méthode interne de traitement)	Fibres d'amiante non détectées
002-2	21H026486-002 - P002-RDC - Cuisine - B - Mur façade - Béton / Enduit / Plâtre - Peinture	Matériau souple fibreux de type papier, carton (marron)	MOLP / QMN4	2 / 2	-	Fibres d'amiante non détectées

La reproduction de ce document n'est autorisée que sous sa forme intégrale. Il comporte 7 page(s). Le présent rapport ne concerne que les objets soumis à l'essai tels qu'ils ont été reçus au laboratoire. Les essais identifiés par le symbole \* ne sont pas inclus dans la portée d'accréditation.

Eurofins Lab Environment Testing Portugal, Unipessoal Lda.  
 Rua Monte de Alêmi, 62  
 4580-733 Sobrosa - Paredes, PORTUGAL



**RAPPORT D'ANALYSE D'AMIANTE DANS LES MATERIAUX**

N° de rapport d'analyse : AR-21-EK-070815-01      Date d'émission de rapport : 03/09/2021 10:25      Page2/7  
 Référence laboratoire N° : 21EK117511      Référence de suivi du dossier N° : 21H026486  
 Reçu au laboratoire le : 02/09/2021      Date de réception : 31/08/2021  
 Date d'analyse : 02/09/2021  
 Référence dossier Client: 21H026486 - RAAT\_404PAA0012 A - 8 résidence De la haie garou 77990 LE MESNIL-AMELOT - HABITAT 77 OPH DE SEINE ET MARNE

N° éch.	Référence client	Description visuelle	Technique utilisée / Analyste	Préparation		Résultats
				Nb prep / Nb grilles ou lames	Type	
003-1	21H026486-003 - P003-RDC - Cuisine - C - Mur - Béton / Enduit / Plâtre - Peinture	Matériau de type peinture (blanc) ; matériau semi-dur de type enduit (blanc) ; matériau souple fibreux de type papier, carton (marron) ; matériau semi-dur de type plâtre (blanc)	MET / F9F7	1 / 2	Calcination et/ou attaque acide (méthode interne de traitement)	Fibres d'amiante non détectées
003-2	21H026486-003 - P003-RDC - Cuisine - C - Mur - Béton / Enduit / Plâtre - Peinture	Matériau souple fibreux de type papier, carton (marron)	MOLP / QMN4	2 / 2	-	Fibres d'amiante non détectées
004-1	21H026486-004 - P004-RDC - Cuisine - A, D - Cloisons - Enduit / Plâtre - Peinture	Matériau de type système d'enduit peinture (blanc) ; matériau souple fibreux de type papier, carton (marron) ; matériau semi-dur de type plâtre (blanc)	MET / F9F7	1 / 2	Calcination et/ou attaque acide (méthode interne de traitement)	Fibres d'amiante non détectées
004-2	21H026486-004 - P004-RDC - Cuisine - A, D - Cloisons - Enduit / Plâtre - Peinture	Matériau souple fibreux de type papier, carton (marron)	MOLP / QMN4	2 / 2	-	Fibres d'amiante non détectées
005-1	21H026486-005 - P005-RDC - Cuisine - Plafond - Plafond - Enduit / Plâtre - Peinture	Matériau de type système d'enduit peinture (blanc) ; matériau dur de type mortier, béton, chape (gris) en traces	MET / PV6L	1 / 2	Calcination et/ou attaque acide (méthode interne de traitement)	Fibres d'amiante non détectées
006-1	21H026486-006 - P006-RDC - Entrée - Sol - Plancher - Ragréage / colle - Linoleum	Matériau semi-dur de type revêtement de sol (collant) (marron) + (gris)	MET / PV6L	1 / 2	Calcination et/ou attaque acide (méthode interne de traitement)	Fibres d'amiante non détectées

La reproduction de ce document n'est autorisée que sous sa forme intégrale. Il comporte 7 page(s). Le présent rapport ne concerne que les objets soumis à l'essai tels qu'ils ont été reçus au laboratoire. Les essais identifiés par le symbole \* ne sont pas inclus dans la portée d'accréditation.

Eurofins Lab Environment Testing Portugal, Unipessoal Lda.  
 Rua Monte de Alêmi, 62  
 4580-733 Sobrosa - Paredes, PORTUGAL



**RAPPORT D'ANALYSE D'AMIANTE DANS LES MATERIAUX**

N° de rapport d'analyse : AR-21-EK-070815-01      Date d'émission de rapport : 03/09/2021 10:25      Page 3/7  
 Référence laboratoire N° : 21EK117511      Référence de suivi du dossier N° : 21H026486  
 Reçu au laboratoire le : 02/09/2021      Date de réception : 31/08/2021  
 Date d'analyse : 02/09/2021  
 Référence dossier Client: 21H026486 - RAAT\_404PAA0012 A - 8 résidence De la haie garou 77990 LE MESNIL-AMELOT -  
 HABITAT 77 OPH DE SEINE ET MARNE

N° éch.	Référence client	Description visuelle	Technique utilisée / Analyste	Préparation		Résultats
				Nb prep / Nb grilles ou lames	Type	
006-2	21H026486-006 - P006-RDC - Entrée - Sol - Plancher - Ragréage / colle - Linoleum	Matériau de type peinture (marron) ; matériau souple de type revêtement de sol (beige) + (gris)	MET / PV6L	1 / 2	Calcination et/ou attaque acide (méthode interne de traitement)	Fibres d'amiante non détectées
006-3	21H026486-006 - P006-RDC - Entrée - Sol - Plancher - Ragréage / colle - Linoleum	Matériau de type colle (jaune) ; matériau de type peinture (blanc) ; matériau semi-dur de type ragréage (gris) ; matériau dur de type mortier, béton, chape (gris)	MET / PV6L	1 / 2	Calcination et/ou attaque acide (méthode interne de traitement)	Fibres d'amiante non détectées
007-1	21H026486-007 - P007-RDC - Séjour - Sol - Plancher - Ragréage / colle - Linoleum	Matériau souple de type revêtement de sol (beige) + (gris)	MET / PV6L	1 / 2	Calcination et/ou attaque acide (méthode interne de traitement)	Fibres d'amiante non détectées
007-2	21H026486-007 - P007-RDC - Séjour - Sol - Plancher - Ragréage / colle - Linoleum	Matériau de type colle (jaune) ; matériau de type peinture (blanc) ; matériau semi-dur de type ragréage (gris) ; matériau dur de type mortier, béton, chape (gris) ; matériau semi-dur (blanc) en traces	MET / PV6L	1 / 2	Calcination et/ou attaque acide (méthode interne de traitement)	Fibres d'amiante non détectées
008-1	21H026486-008 - P008-RDC - Séjour - C - Mur façade - Béton / Enduit / Plâtre - Peinture	Matériau de type peinture (blanc) ; matériau souple fibreux de type papier, carton (marron) ; matériau semi-dur de type plâtre (blanc)	MET / PV6L	1 / 2	Calcination et/ou attaque acide (méthode interne de traitement)	Fibres d'amiante non détectées

La reproduction de ce document n'est autorisée que sous sa forme intégrale. Il comporte 7 page(s). Le présent rapport ne concerne que les objets soumis à l'essai tels qu'ils ont été reçus au laboratoire. Les essais identifiés par le symbole \* ne sont pas inclus dans la portée d'accréditation.

Eurofins Lab Environment Testing Portugal, Unipessoal Lda.  
 Rua Monte de Alêmi, 62  
 4580-733 Sobrosa - Paredes, PORTUGAL



**RAPPORT D'ANALYSE D'AMIANTE DANS LES MATERIAUX**

N° de rapport d'analyse : AR-21-EK-070815-01      Date d'émission de rapport : 03/09/2021 10:25      Page4/7  
 Référence laboratoire N° : 21EK117511      Référence de suivi du dossier N° : 21H026486  
 Reçu au laboratoire le : 02/09/2021      Date de réception : 31/08/2021  
 Date d'analyse : 02/09/2021  
 Référence dossier Client: 21H026486 - RAAT\_404PAA0012 A - 8 résidence De la haie garou 77990 LE MESNIL-AMELOT -  
 HABITAT 77 OPH DE SEINE ET MARNE

N° éch.	Référence client	Description visuelle	Technique utilisée / Analyste	Préparation		Résultats
				Nb prep / Nb grilles ou lames	Type	
008-2	21H026486-008 - P008-RDC - Séjour - C - Mur façade - Béton / Enduit / Plâtre - Peinture	Matériau souple fibreux de type papier, carton (marron)	MOLP / QMN4	2 / 2	-	Fibres d'amiante non détectées
008-3	21H026486-008 - P008-RDC - Séjour - C - Mur façade - Béton / Enduit / Plâtre - Peinture	Matériau semi-dur de type plâtre (blanc)	MET / PV6L	1 / 2	Calcination et/ou attaque acide (méthode interne de traitement)	Fibres d'amiante non détectées
009-1	21H026486-009 - P009-RDC - Séjour - B, D - Mur - Béton / Enduit / Plâtre - Peinture	Matériau de type peinture (blanc) ; matériau souple fibreux de type papier, carton (marron) ; matériau semi-dur de type plâtre (blanc)	MET / PV6L	1 / 2	Calcination et/ou attaque acide (méthode interne de traitement)	Fibres d'amiante non détectées
009-2	21H026486-009 - P009-RDC - Séjour - B, D - Mur - Béton / Enduit / Plâtre - Peinture	Matériau souple fibreux de type papier, carton (marron)	MOLP / QMN4	2 / 2	-	Fibres d'amiante non détectées
010-1	21H026486-010 - P010-RDC - Séjour - A - Cloisons - Enduit / Plâtre - Peinture	Matériau semi-dur de type plâtre (blanc)	MET / PV6L	1 / 2	Calcination et/ou attaque acide (méthode interne de traitement)	Fibres d'amiante non détectées
011-1	21H026486-011 - P011-RDC - Séjour - Plafond - Plafond - Enduit / Plâtre - Peinture	Matériau de type système d'enduit peinture (blanc) ; matériau dur de type mortier, béton, chape (gris) en traces	MET / PV6L	1 / 2	Calcination et/ou attaque acide (méthode interne de traitement)	Fibres d'amiante non détectées

La reproduction de ce document n'est autorisée que sous sa forme intégrale. Il comporte 7 page(s). Le présent rapport ne concerne que les objets soumis à l'essai tels qu'ils ont été reçus au laboratoire. Les essais identifiés par le symbole \* ne sont pas inclus dans la portée d'accréditation.

Eurofins Lab Environment Testing Portugal, Unipessoal Lda.  
 Rua Monte de Além, 62  
 4580-733 Sobrosa - Paredes, PORTUGAL



**RAPPORT D'ANALYSE D'AMIANTE DANS LES MATERIAUX**

N° de rapport d'analyse : AR-21-EK-070815-01      Date d'émission de rapport : 03/09/2021 10:25      Page5/7  
 Référence laboratoire N° : 21EK117511      Référence de suivi du dossier N° : 21H026486  
 Reçu au laboratoire le : 02/09/2021      Date de réception : 31/08/2021  
 Date d'analyse : 02/09/2021  
 Référence dossier Client: 21H026486 - RAAT\_404PAA0012 A - 8 résidence De la haie garou 77990 LE MESNIL-AMELOT - HABITAT 77 OPH DE SEINE ET MARNE

N° éch.	Référence client	Description visuelle	Technique utilisée / Analyste	Préparation		Résultats
				Nb prep / Nb grilles ou lames	Type	
012-1	21H026486-012 - P012-1er - Chambre n°1 - Sol - Plancher - Ragréage / colle - Linoleum	Matériau souple de type revêtement de sol (marron)	MET / PV6L	1 / 2	Calcination et/ou attaque acide (méthode interne de traitement)	Fibres d'amiante non détectées
012-2	21H026486-012 - P012-1er - Chambre n°1 - Sol - Plancher - Ragréage / colle - Linoleum	Matériau de type colle (jaune) ; matériau de type peinture (blanc) ; matériau semi-dur de type ragréage (gris) ; matériau de type peinture (blanc) ; matériau dur de type mortier, béton, chape (gris)	MET / PV6L	1 / 2	Calcination et/ou attaque acide (méthode interne de traitement)	Fibres d'amiante non détectées
013-1	21H026486-013 - P013-1er - Salle d'eau - Sol - Plancher - Ragréage / colle - Linoleum	Matériau souple de type revêtement de sol (fibreuse) (noir)	MET / PV6L	1 / 2	Calcination et/ou attaque acide (méthode interne de traitement)	Fibres d'amiante non détectées
013-2	21H026486-013 - P013-1er - Salle d'eau - Sol - Plancher - Ragréage / colle - Linoleum	Matériau de type peinture (blanc) ; matériau souple de type revêtement de sol (beige)	MET / PV6L	1 / 2	Calcination et/ou attaque acide (méthode interne de traitement)	Fibres d'amiante non détectées
013-3	21H026486-013 - P013-1er - Salle d'eau - Sol - Plancher - Ragréage / colle - Linoleum	Matériau souple de type revêtement de sol (vert)	MET / PV6L	1 / 2	Calcination et/ou attaque acide (méthode interne de traitement)	Fibres d'amiante non détectées

La reproduction de ce document n'est autorisée que sous sa forme intégrale. Il comporte 7 page(s). Le présent rapport ne concerne que les objets soumis à l'essai tels qu'ils ont été reçus au laboratoire. Les essais identifiés par le symbole \* ne sont pas inclus dans la portée d'accréditation.

Eurofins Lab Environment Testing Portugal, Unipessoal Lda.  
 Rua Monte de Alêmi, 62  
 4580-733 Sobrosa - Paredes, PORTUGAL



**RAPPORT D'ANALYSE D'AMIANTE DANS LES MATERIAUX**

N° de rapport d'analyse : AR-21-EK-070815-01      Date d'émission de rapport : 03/09/2021 10:25      Page6/7  
 Référence laboratoire N° : 21EK117511      Référence de suivi du dossier N° : 21H026486  
 Reçu au laboratoire le : 02/09/2021      Date de réception : 31/08/2021  
 Date d'analyse : 02/09/2021  
 Référence dossier Client: 21H026486 - RAAT\_404PAA0012 A - 8 résidence De la haie garou 77990 LE MESNIL-AMELOT - HABITAT 77 OPH DE SEINE ET MARNE

N° éch.	Référence client	Description visuelle	Technique utilisée / Analyste	Préparation		Résultats
				Nb prep / Nb grilles ou lames	Type	
013-4	21H026486-013 - P013-1er - Salle d'eau - Sol - Plancher - Ragréage / colle - Linoleum	Matériau de type colle (jaune) ; matériau de type peinture (blanc) ; matériau semi-dur de type ragréage (gris) ; matériau de type peinture (blanc) ; matériau semi-dur (gris)	MET / PV6L	1 / 2	Calcination et/ou attaque acide (méthode interne de traitement)	Fibres d'amiante non détectées
014-1	21H026486-014 - P014-1er - Salle d'eau - C et D - Mur - Colle - Faïence	Matériau dur de type carrelage, faïence (blanc) ; matériau de type peinture (blanc) ; matériau souple (blanc) ; matériau souple (transparent)	MET / PV6L	1 / 2	Calcination et/ou attaque acide (méthode interne de traitement)	Fibres d'amiante non détectées

**Méthodes d'analyses employées pour la recherche qualitative des fibres d'amiante dans les matériaux :**

**MOLP:** Détermination Fibres d'amiante. Détection et identification par Microscopie Optique à Lumière Polarisée (MOLP) réalisée à partir du Guide HSG 248 de 2005 - annexe 2, P-MO-SOP3291: version 0

**MET:** Détermination Fibres d'amiante. Traitement par calcination et/ou attaque acide. Détection et identification par Microscopie Electronique à Transmission équipée d'un Analyseur en dispersion d'énergie des rayons X (META) réalisée à partir de la norme : NF X 43-050: Janvier 1996, P-PS-SOP3368 : version 7

La reproduction de ce document n'est autorisée que sous sa forme intégrale. Il comporte 7 page(s). Le présent rapport ne concerne que les objets soumis à l'essai tels qu'ils ont été reçus au laboratoire. Les essais identifiés par le symbole \* ne sont pas inclus dans la portée d'accréditation.

Eurofins Lab Environment Testing Portugal, Unipessoal Lda.  
 Rua Monte de Alêmi, 62  
 4580-733 Sobrosa - Paredes, PORTUGAL



**RAPPORT D'ANALYSE D'AMIANTE DANS LES MATERIAUX**

N° de rapport d'analyse : AR-21-EK-070815-01 Date d'émission de rapport : 03/09/2021 10:25 Page 7/7  
Référence laboratoire N° : 21EK117511 Référence de suivi du dossier N° : 21H026486  
Reçu au laboratoire le : 02/09/2021 Date de réception : 31/08/2021  
Date d'analyse : 02/09/2021  
Référence dossier Client: 21H026486 - RAAT\_404PAA0012 A - 8 résidence De la haie garou 77990 LE MESNIL-AMELOT - HABITAT 77 OPH DE SEINE ET MARNE

NB 1 : Les informations de traçabilité sont disponibles sur demande. Il est à noter que ce rapport en français est une copie de la version originale du rapport en langue portugaise et stockée en interne par le laboratoire.  
NB 2 : Sauf information contraire sur ce rapport, le laboratoire effectue une analyse couche par couche de l'échantillon transmis par le demandeur. Des composants décrits simultanément dans une même couche n'ont pas pu faire l'objet de prises d'essai séparées pour l'analyse.  
NB 3 : Le présent rapport ne mentionne que les analyses conclusives. Toutefois, conformément à son offre et au LAB GTA 44, le laboratoire met en œuvre les deux techniques MOLP et META sur tous les échantillons massifs. La mention sur le rapport d'une technique d'analyse par META indique que les échantillons ont été traités selon l'annexe 2 du guide HSG 248 (MOLP) mais sans aboutir à un résultat conclusif.  
NB 4 : Pour la recherche d'amiante dans les matériaux, la limite de détection garantie par prise d'essai dans les matériaux (en MOLP et /ou en MET) est de 0.1% en masse.  
NB 5 : "Fibres d'amiante non détectées" au MOLP, signifie que la couche peut renfermer une teneur inférieure à la limite de détection garantie de fibre d'amiante optiquement observable.  
Pour être optiquement observable, une fibre doit avoir un diamètre supérieur à 0,2 µm.  
"Fibres d'amiante non détectées" au MET signifie que la couche peut renfermer une teneur inférieure à la limite de détection garantie de fibre d'amiante.  
NB 6 : La portée d'accréditation du laboratoire est référencée sous le n° L0705-1 et est disponible sur <http://www.ipac.pt/>.  
NB 7 : La liste des méthodes avec accréditations flexibles intermédiaires peut être consultée sur <https://www.eurofins.pt/ambiente/eurofins-lab-environment-testing-portugal/laboratório-de-análise-de-amiante/qualidade/>.  
NB 8 : Le prélèvement relève de la responsabilité du client.  
NB 9 : Analyse réalisée dans le cadre des textes réglementaires suivants : Décret n° 2017-899 du 9 mai 2017, Décret n° 2019-251 du 27 mars 2019, Décret n° 2011-629 du 3 juin 2011, Arrêté du 1er octobre 2019 (JORF n°0245 du 20 octobre 2019 texte n° 18).  
NB 10 : Le rapport est établi dans le cadre du cas 1 de l'article 6 de l'arrêté du 1er octobre 2019 à savoir la détection et l'identification d'amiante délibérément ajouté dans les matériaux et produits manufacturés.

Validé et approuvé par :



Sandra Cruz  
Technicienne analyste en  
microscopie

La reproduction de ce document n'est autorisée que sous sa forme intégrale. Il comporte 7 page(s). Le présent rapport ne concerne que les objets soumis à l'essai tels qu'ils ont été reçus au laboratoire. Les essais identifiés par le symbole \* ne sont pas inclus dans la portée d'accréditation.

Eurofins Lab Environment Testing Portugal, Unipessoal Lda.  
Rua Monte de Além, 62  
4580-733 Sobrosa - Paredes, PORTUGAL





## CERTIFICAT DE QUALIFICATION

**BUREAU VERITAS**  
Certification



**Certificat**  
Attribué à  
**MARTIN Olivier**

Bureau Veritas Certification certifie que les compétences de la personne mentionnée ci-dessus répondent aux exigences des arrêtés relatifs aux critères de certification de compétences ci-dessous pris en application des articles L271-6 et R 271.1 du Code la Construction et de l'Habitation et relatifs aux critères de compétence des personnes physiques réalisant des dossiers de diagnostics techniques tels que définis à l'article L271-4 du code précité

DOMAINES TECHNIQUES

	Références des arrêtés	Date de Certification originale	Validité du Certificat*
Amiante sans mention	Arrêté du 25 juillet 2016 définissant les critères de certification des compétences des personnes physiques opérateurs de repérages, d'évaluation périodique de l'état de conservation des matériaux et produits contenant de l'amiante, et d'examen visuel après travaux dans les immeubles bâtis et les critères d'accréditation des organismes de certification	24/06/2016	23/06/2021

Date : 21/05/2021

Numéro de certificat : 2872055

*Laurent Croguennec, Président*



\* Sous réserve du respect des dispositions contractuelles et des résultats positifs des surveillances réalisées, ce certificat est valable jusqu'au : voir ci-dessus

Des informations supplémentaires concernant le périmètre de ce certificat ainsi que l'applicabilité des exigences du référentiel peuvent être obtenues en consultant l'organisme.

Pour vérifier la validité de ce certificat, vous pouvez aller sur [www.bureauveritas.fr/certification-diag](http://www.bureauveritas.fr/certification-diag)

Adresse de l'organisme certificateur : Bureau Veritas Certification France  
Le Triangle de l'Arche, 9 cours du Triangle 92937 Paris-la-Défense CEDEX



## ANNEXE : Attestation d'assurance

Votre Assurance  
▶ RC PRESTATAIRES



Assurance et Banque

**ATTESTATION**

AGENT  
**M BEGUINOT HERVE**  
ROND POINT DU PEROLLIER  
29 CHEMIN DE VILLENEUVE  
69130 ECULLY  
Tél : 0437502880  
Email : [AGENCE.BEGUINOT@AXA.FR](mailto:AGENCE.BEGUINOT@AXA.FR)  
Portefeuille : 0069111144

SARL ARC  
SOCOBAT EXPERTISES  
17 CHEMIN DU CHARROI  
69300 CALUIRE ET CUIRE FR

Vos références :  
Contrat n° 5411202104  
Client n° 1403569804

AXA France IARD, atteste que :

**SARL ARC**  
**SOCOBAT EXPERTISES**  
**17 CHEMIN DU CHARROI**  
**69300 CALUIRE ET CUIRE**

est titulaire d'un contrat d'assurance N° 5411202104 garantissant les conséquences pécuniaires de la responsabilité civile pouvant lui incombent du fait de l'exercice des activités suivantes :

**Activité n°1: Diagnostics réglementaires relevant de l'article L271-6 du Code de la Construction et de l'Habitation**

- Le constat de risque d'exposition au plomb prévu aux articles L. 1334-5 et L.1334-6 du Code de la Santé Publique
- L'état mentionnant la présence ou l'absence de matériaux ou produits contenant de l'amiante prévu à l'article L.1334-13 du Code de la Santé Publique
- L'état relatif à la présence de termites dans le bâtiment prévu à l'article L.133-6 du Code de la Construction et de l'habitation
- L'état de l'installation intérieure de gaz prévu par l'article L.134-6 du Code de la Construction et de l'habitation
- L'état des risques et pollutions tel que prévu par l'article L.125-5 du Code de l'environnement
- Le diagnostic de performance énergétique prévu à l'article L.134-1 du Code de la construction et de l'habitation
- L'état de l'installation intérieure d'électricité prévu à l'article L. 134-7 du Code de la Construction et de l'habitation.

LD0020020025

**AXA France IARD SA**

Société anonyme au capital de 214 799 030 Euros  
Siège social : 313, Terrasses de l'Arche - 92727 Nanterre Cedex 722 057 460 R.C.S. Nanterre  
Entreprise régie par le Code des assurances - TVA intracommunautaire n° FR 14 722 057 460  
Opérations d'assurances exonérées de TVA - art. 261-C CGI - sauf pour les garanties portées par AXA Assistance

1/4

- Le contrôle des installations d'assainissement non collectif mentionné à l'article L.133-11-1 du Code de la Santé Publique

- L'information sur la présence d'un risque de mэрule

**Activité n°2:**

- Diagnostics de l'activité 1 hors cadre réglementaire
- Etat parasitaire
- Loi Carrez
- Calcul des tantièmes et millièmes de copropriétés
- Etat des lieux
- L'évaluation immobilière à valeur vénale et valeur locative
- Diagnostic réglementaire d'accessibilité handicapés
- Mesurage Loi Boutin
- Contrôle périodique amiante
- Diagnostic amiante avant travaux ou démolition
- Diagnostic amiante avant relocation
- Diagnostic amiante avant vente
- Diagnostic amiante partie privative (DAPP)
- Dossier technique amiante
- Contrôle visuel après désamiantage
- Recherche de plomb avant travaux
- Diagnostic Déchets
- Diagnostic pollution de sols
- Diagnostic du risque d'intoxication par le plomb des peintures (DRIPP) et contrôle plomb après travaux
- Assistance administrative et réglementaire consistant à communiquer et à veiller à la mise en application des textes de la loi et des obligations légales qui en découlent pour ses clients
- Mesure d'empoussièrement en fibres amiantes dans les immeubles bâtis
- Mesurage des niveaux d'empoussièrement de fibres amiantes au poste de travail
- Mesure du Radon
- Analyse OAI (qualité de l'air)
- Infiltrométrie

- Analyse d'Hydrocarbure Aromatique Polycycliques (HAP) dans les enrobés routiers et / ou les macheders dans le cadre de diagnostics avant travaux ou avant démolition.

**A L'EXCLUSION DE TOUTES PRECONISATIONS DE SOLUTIONS.**

Il est précisé que :

l'analyse est réalisée en sous-traitance par un laboratoire COFRAC ou équivalent.

- Diagnostic technique global, les missions de maîtrise d'œuvre construction restant exclues de la garantie du contrat.

**A L'EXCLUSION DE TOUTES PRESTATION DE CONSEIL, PRECONICATION ET TOUTE MISSION DE BUREAU D'ETUDE**

**A L'EXCLUSION DE TOUTES ACTIVITES RELEVANT DE L'EXERCICE DE PROFESSION REGLEMENTEE AUTRE TELLE QUE CONSEIL JURIDIQUE ET LA GESTION IMMOBILIERE**

**AXA France IARD SA**

Société anonyme au capital de 214 799 030 Euros  
Siège social : 313, Terrasses de l'Arche - 92727 Nanterre Cedex 722 057 460 R.C.S. Nanterre  
Entreprise régie par le Code des assurances - TVA intracommunautaire n° FR 14 722 057 460  
Opérations d'assurances exonérées de TVA - art. 261-C CGI - snuf pour les garanties portées par AXA Assistance

2/4

**Activité n°3:**

Conseils, préconisations en solutions en retrait, recouvrement d'amiante.

La présente attestation ne peut engager l'Assureur au-delà des limites et conditions du contrat auquel elle se réfère.

La présente attestation est valable pour la période du 01/07/2021 au 01/07/2022 sous réserve des possibilités de suspension ou de résiliation en cours d'année d'assurance pour les cas prévus par le Code des Assurances ou le contrat.

Fait à ECULLY le 25 juin 2021  
Pour la société :



**AXA France IARD SA**

Société anonyme au capital de 214 799 030 Euros  
Siège social : 313, Terrasses de l'Arche - 92727 Nanterre Cedex 722 057 460 R.C.S. Nanterre  
Entreprise régie par le Code des assurances - TVA intracommunautaire n° FR 14 722 057 460  
Opérations d'assurances exonérées de TVA - art. 261-C CGI - sauf pour les garanties portées par AXA Assistance

2/4

### Nature des garanties

Nature des garanties	Limites de garanties en €
Tous dommages corporels, matériels et immatériels consécutifs confondus (autres que ceux visés au paragraphe "autres garanties" ci-après)	9 000 000 € par année d'assurance
Dont : Dommages corporels	9 000 000 € par année d'assurance
Dommages matériels et immatériels consécutifs confondus	1 200 000 € par année d'assurance

### Autres garanties

Nature des garanties	Limites de garanties en €
Atteinte accidentelle à l'environnement	Exclue
Responsabilité civile professionnelle (tous dommages confondus)	2 500 000 € par année d'assurance
Dommages immatériels non consécutifs autres que ceux visés par l'obligation d'assurance (article 3.2 des conditions générales)	1 200 000 € par année d'assurance
Dommages aux biens confiés (selon extension aux conditions particulières)	300 000 € par sinistre
Reconstitution de documents/ médias confiés (selon extension aux conditions particulières)	30 000 € par sinistre

C.G. : Conditions Générales du contrat.

#### AXA France IARD SA

Société anonyme au capital de 214 799 030 Euros  
 Siège social : 313, Terrasses de l'Arche - 92727 Nanterre Cedex 722 057 460 R.C.S. Nanterre  
 Entreprise régie par le Code des assurances - TVA intracommunautaire n° FR 14 722 057 460  
 Opérations d'assurances exonérées de TVA - art. 261-C CGI - sauf pour les garanties portées par AXA Assistance

4/4

Numéro de rapport DAPP : DAPP\_\_404PAA0012

Numéro de rapport avant travaux : RAAT\_404PAA0012

**FICHE SYNTHÈSE  
MATERIEUX CONTENANT DE L'AMIANTE – PARTIE PRIVATIVE**

Date : 23/08/2021

Numéro : 404PAA0012

Adresse Logement : 8 résidence De la haie garou 77990 LE MESNIL-AMELOT

**Présence de calorifugeages, flocages ou faux plafonds amiantés (DAPP) :** NON  OUI

Matériaux amianté	Localisation	Etat de conservation	Intervention effectuée sur le matériau amianté avant relocation

**Présence d'autres matériaux amiantés dans le logement :** NON  OUI

Matériaux amianté	Localisation	Etat de conservation	Intervention effectuée sur le matériau amianté avant relocation		
			LE	RC	RT

**\*Légende :**

- |   |                            |
|---|----------------------------|
| <b>1</b> Evaluation périodique visuelle           | <b>ND</b> Non Dégradé      |
| <b>2</b> Surveillance du niveau d'empoussièrement | <b>MD</b> Matériau dégradé |
| <b>3</b> Travaux de retrait ou d'encapsulation    |                            |

**Préconisations à respecter pour les travaux d'aménagement intérieurs concernant les matériaux et produits contenant de l'amiante :**

Ces préconisations sont à prendre en compte dans le cas où des matériaux amiantés ont été repérés dans votre logement.

Il est interdit de déposer - arracher - les matériaux concernés.

Nous vous rappelons qu'en perçant ou en ponçant par exemple, vous pouvez être amenés à abîmer le matériau contenant de l'amiante et ainsi libérer des fibres dans l'air.

Pour des travaux sur ou à proximité de ces matériaux nous vous conseillons d'avoir recours à un professionnel.

A défaut :

Vous pouvez recouvrir les dalles de sol par un lé, une moquette, avec encollage en périphérie de la pièce seulement avec adhésifs ou pistolet à colle.

Vous pouvez percer ponctuellement sous réserve : d'utiliser des équipements de protection individuels adaptés et

jetables (kit de protection amiante : protection respiratoire jetable avec filtre P3, combinaison jetable de type

5...), de protéger la zone de travail, de travailler en mouillant préalablement le support, de nettoyer avec une

serpillière humide après intervention (à jeter après travaux), d'utiliser un double ensachage pour les déchets

(matériels de protection, de nettoyage, poussières...) à jeter dans les dépôts spécifiés par les services municipaux,

de démonter sans casser, d'utiliser des outils manuels ou à faible vitesse de rotation...

Vous pouvez également consulter le site de la Cramif :

<http://www.cramif.fr>

**Date :**

**Signature :**